VW Golf 1.5TSI LIFE*LED*SITZH*L&S*ACC*RFK

Druckdatum: 24.11.2026

Vorführwagen







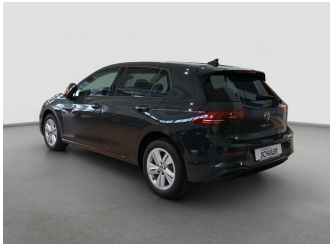



Fahrzeugnummer: PSP_AS_46

Preis: 23.485 € MwSt. ausweisbar

Fahrzeugdaten

Aufbauart	Limousine
Erstzulassung	04/2026
Fahrzeugart	Vorführwagen
Farbe	Grau (Uranograu)
Getriebe	Schaltgetriebe
Kilometerstand	7.500 km
Kraftstoffart	Benzin
Leistung	85 kW (116 PS)

Verbrauch und Umwelt

Energieverbrauch (kombiniert)	5,4 l/100km
CO_2-Emissionen (kombiniert)	123 g/km
CO_2-Emissionen (gewichtet, kombiniert)	123 g/km
CO_2-Klasse	D

Autohaus Schüler & Co. GmbH
Oelsnitzer Strasse 65 · 08223 Falkenstein
Tel.: 03745 - 78 87 80 · Fax: 03745 - 78 87 88 · florian.schueler@autohaus-schueler.de

Für die inhaltliche Richtigkeit der Darstellung wird keine Haftung übernommen. Es handelt sich nicht um ein konkretes annahmefähiges Angebot. Zwischenverkauf der Produkte vorbehalten. Verbindliche Informationen nur bei Ihrem Partner Autohaus Schüler & Co. GmbH .

VW Golf 1.5TSI LIFE*LED*SITZH*L&S*ACC*RFK

Druckdatum: 24.11.2026

Vorführwagen

Ausstattung

- Alufelgen
- Antiblockiersystem (ABS)
- ASR
- Beheiztes Lenkrad
- Einparkhilfe Kamera
- Einparkhilfe Sensoren vorne
- Elektr. Seitenspiegel
- Freisprecheinrichtung
- Lichtautomatik
- Mwst. ausweisbar
- Regensensor
- Servolenkung
- Sitzheizung
- Tuner / Radio
- USB-Anschluss
- Wegfahrsperre

- Alufelgen
- Antiblockiersystem (ABS)

- Außenspiegel elektrisch
- Bordcomputer
- Einparkhilfe Sensoren hinten
- Elektr. Fensterheber
- Elektron. Stabilitätsprogramm (ESP)
- Garantie
- Multifunktionslenkrad
- Radio
- Rückfahrkamera
- Sitzheizung
- Start Stop Automatik
- USB
- Verkehrszeichenerkennung

Autohaus Schüler & Co. GmbH
Oelsnitzer Strasse 65 · 08223 Falkenstein
Tel.: 03745 - 78 87 80 · Fax: 03745 - 78 87 88 · florian.schueler@autohaus-schueler.de

Für die inhaltliche Richtigkeit der Darstellung wird keine Haftung übernommen. Es handelt sich nicht um ein konkretes annahmefähiges Angebot. Zwischenverkauf der Produkte vorbehalten. Verbindliche Informationen nur bei Ihrem Partner Autohaus Schüler & Co. GmbH .

AUTOHAUS SCHÜLER

VW Golf 1.5TSI LIFE*LED*SITZH*L&S*ACC*RFK

Druckdatum: 24.11.2026

Vorführwagen

Beschreibung

Highlights:
Garantie

Technik + Sicherheit:
Elektronische Parkbremse inkl. Auto-Hold-Funktion; Winterpaket; Airbag für Fahrer und Beifahrer, mit Beifahrerairbag-Deaktivierung; Kopfairbags vorn und hinten, Seitenairbags vorn, Center-Airbag; Innenspiegel automatisch abblendend; Servolenkung elektromechanisch, geschwindigkeitsabhängig geregelt; 6-Gang-Schaltgetriebe; Dreipunkt-Automatiksicherheitsgurte vorn mit Höheneinstellung und Gurtstraffer; Außentemperatur-Anzeige; Start/Stopp-Anlage mit Rekuperation (Bremsenergie-Rückgewinnung); Schaltgetriebe MQ 281; Abgaskonzept, WLTP3 M1, N1-I//EU6EB; ASR; Fußgängerschutzmaßnahmen erweitert; Elektronische Differenzialsperre XDS; Warnton und -leuchte für nicht angelegte Gurte vorn und hinten

Multimedia:
Digitaler Radioempfang DAB+; Radio "Composition"; Telefonschnittstelle mit induktiver Ladefunktion; App-Connect Wireless für Apple CarPlay und Android Auto; 2 USB-C-Schnittstellen vorn, 2 USB-C-Ladebuchsen an der Mittelkonsole hinten; Ladeleistung bis zu 45 W

Assistenzsysteme:
Regensensor; Fernlichtassistent "Light Assist"; Rückfahrkamera "Rear View"; Einparkhilfe - Warnsignale bei Hindernissen im Front- und Heckbereich; Automatische Distanzregelung ACC; Spurwechselassistent "Side Assist"; Spurhalteassistent "Lane Assist"; Mit Verkehrszeichenerkennung; Kreuzungsassistent; Notbremsassistent "Front Assist" mit Fußgänger- und Radfahrererkennung; Ablenkungs- und Müdigkeitserkennung; Geschwindigkeitsbegrenzer mit vorausschauender Regelung; Notruf-Service, Laufzeit 10 Jahre ab Erstauslieferung, Voraussetzung: Verfügbarkeit benötigter Mobilfunknetze; Abbiegebremsfunktion und Ausweichunterstützung; Mit Multifunktionskamera

Innen:
Bordcomputer; Multifunktionslenkrad in Leder, beheizbar; Digital Cockpit Pro, mehrfarbig, verschiedene Info-Profile wählbar; Dachhimmel; Dekoreinlagen "Nature Cross Brushed" für Instrumententafel und Türverkleidungen vorn; Chrom-Applikationen an Spiegeleinstell- und Fensterheberschaltern, Chromleisten an den Auströmern; Klimaanlage "Air Care Climatronic" mit Aktiv-Kombifilter, Bedienelementen hinten und 3-Zonen-Temperaturregelung; Schalthebelknauf in Leder; Make-up-Spiegel beleuchtet in den Sonnenblenden; 12-V-Steckdose im Gepäckraum; Nichtraucherausführung - Ablagefach und 12-V-Steckdose vorn

Sitze + Polster:
Innenfarbe: Soul-Schwarz/Soul-Schwarz/Schwarz/Storm Grey; Lendenwirbelstützen vorn; Komfortsitze vorn; Vordersitze beheizbar; Rücksitzbank ungeteilt, Lehne asymmetrisch geteilt umklappbar, mit Mittelarmlehne; Mittelarmlehne vorn höhen- und längseinstellbar; Vordersitze mit Höheneinstellung; Beifahrersitzlehne komplett umklappbar; ISOFIX-Halteösen für Kindersitze auf den äußeren Rücksitzen sowie auf dem Beifahrersitz, i-Size-kompatibel; Sitzmittelbahnen der Vordersitze und der äußeren Rücksitzplätze in Stoff "Life"; 3 Kopfstützen hinten; Sicherheitsoptimierte Kopfstützen vorn; Dreipunkt-Automatiksicherheitsgurte für die äußeren Rücksitzplätze

Aussen:
Außenspiegel elektrisch einstell-, anklapp-, beheizbar, mit Memory-Funktion und Beifahrerspiegelabsenkung; Schlüsselloses Startsystem "Keyless Start" ohne SAFE-Verriegelung; Seitenscheiben hinten und Heckscheibe abgedunkelt; Frontscheibe in Verbundsicherheitsglas, wärme- und geräuschdämmend; Außenspiegelgehäuse und Türgriffe in Wagenfarbe; Türgriffmulden beleuchtet

Scheinwerfer + Leuchten:
LED-Rückleuchten; LED-Scheinwerfer mit Tagfahrlicht; Fahrlichtschaltung automatisch, mit LED-Tagfahrlicht sowie Begrüßungs- und Verabschiedungslicht; Fahrlichtschaltung automatisch, mit LED-Tagfahrlicht sowie Begrüßungsund Verabschiedungslicht; Leuchtweitenregulierung dynamisch; Blendfreies Fernlicht; Ambientebeleuchtung 10-farbig; 2 LED-Leseleuchten vorn und 2 hinten

Räder + Reifen:
Reifenkontrollanzeige; 4 Ganzjahresreifen 205/55 R 16; Radsicherungen mit erweitertem Diebstahlschutz; 4 Leichtmetallräder "Norfolk" 7 J x 16

Pakete:
Licht-und-Sicht-Paket inkl. "Light Assist"

Sonstiges:
Life; Landesverkaufsprogramm Deutschland; Verbandtasche, Warndreieck und Warnweste

Finanzierungsbeispiel:
Volkswagen Bank GmbH, Gifhornerstraße 57, 38112 Braunschweig

Autohaus Schüler & Co. GmbH
Oelsnitzer Strasse 65 · 08223 Falkenstein
Tel.: 03745 - 78 87 80 · Fax: 03745 - 78 87 88 · florian.schueler@autohaus-schueler.de

Für die inhaltliche Richtigkeit der Darstellung wird keine Haftung übernommen. Es handelt sich nicht um ein konkretes annahmefähiges Angebot. Zwischenverkauf der Produkte vorbehalten. Verbindliche Informationen nur bei Ihrem Partner Autohaus Schüler & Co. GmbH .

VW Golf 1.5TSI LIFE*LED*SITZH*L&S*ACC*RFK

Druckdatum: 24.11.2026

Vorführwagen

Monatliche Rate: 179, 00 EUR
Anzahlung: 4.355, 79 EUR
Laufzeit: 48 Monate bei 15000 km
Eff. Jahreszins: 6, 49%
Schlussrate: 14.856, 28 EUR
Sollzinssatz: 6, 30% (Gebunden)
Abschlussgebühren: 0, 00 EUR
Nettokreditbetrag: 19.129, 21 EUR
Bruttokreditbetrag: 23.448, 28 EUR

Achtung! Kreditaufnahme kostet Geld! Diese Angaben entsprechen zugleich dem repräsentativen Berechnungsbeispiel gemäß PAngV. Es besteht ein gesetzliches Widerrufsrecht für Verbraucher.

Autohaus Schüler & Co. GmbH
Am Schmelzbach 81
08112 Wilkau ? Haßlau

Tel.: +49 (0)375-692120

Ehemalige UPE des Herstellers: 33.580 Euro
Änderungen, Zwischenverkauf und Irrtümer vorbehalten!

Produktsicherheitshinweise unter:
Volkswagen AG, Berliner Ring 2, 38440 Wolfsburg, Deutschland, E-Mail: kundenbetreuung@volkswagen.de, Telefon: +49-5361-9-0, Web: https://www.volkswagen.de/idhub/content/dam/onehub_master/downloads/product-safety/volkswagen-sicherheitshinweise-de.pdf

---

(Abstandstempomat, LED Scheinwerfer)

Für die inhaltliche Richtigkeit der Darstellung wird keine Haftung übernommen. Es handelt sich nicht um ein konkretes annahmefähiges Angebot. Zwischenverkauf der Produkte vorbehalten. Verbindliche Informationen nur bei Ihrem Partner Autohaus Schüler & Co. GmbH .